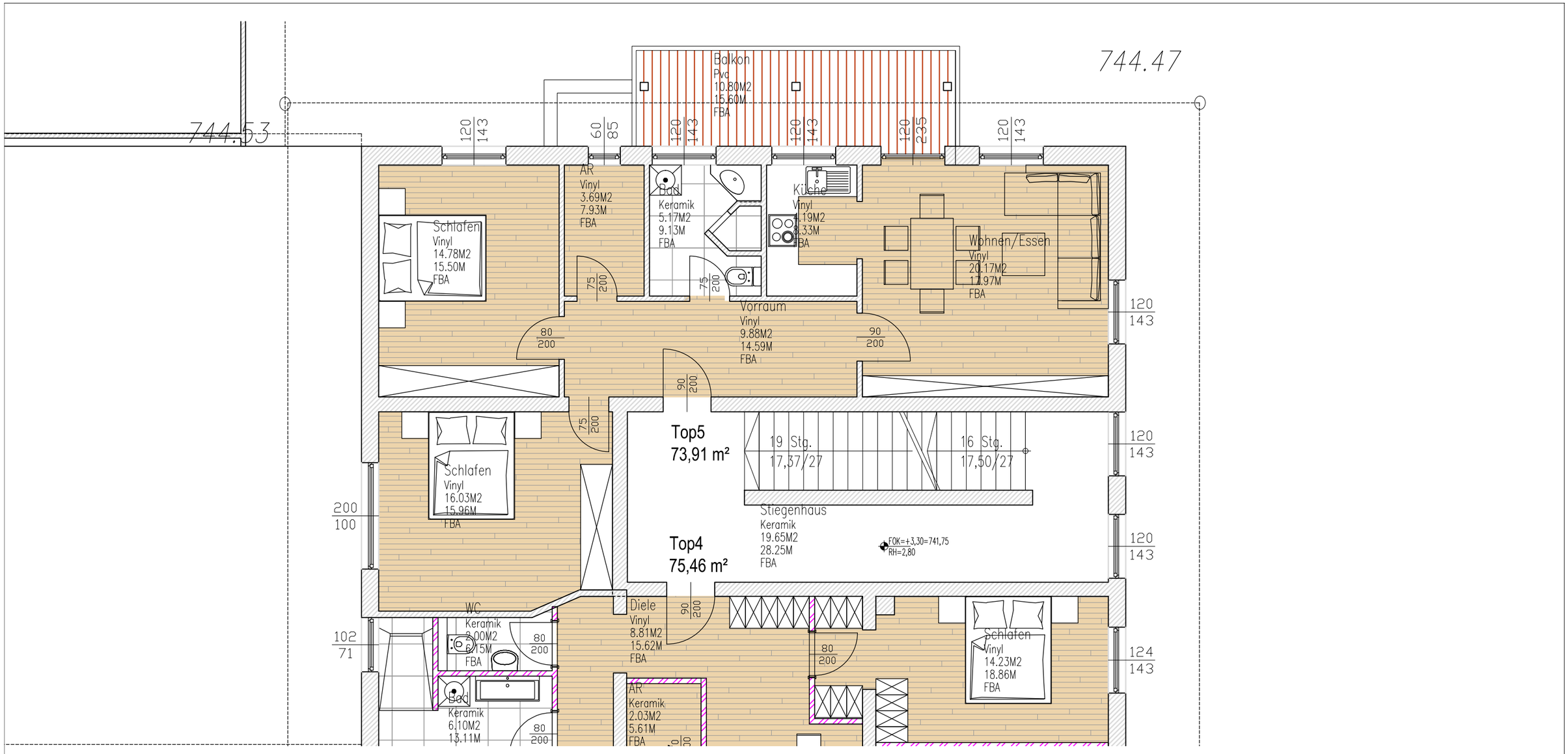

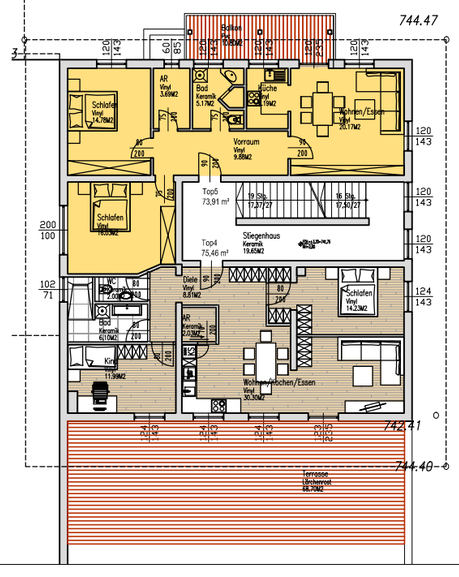

WOHNUNG TOP 5

VORRAUM	9,88 m²
BAD/WC	5,17 m²
AR	3,69 m²
KÜCHE	4,19 m²
WOHNEN/ESSEN	20,17 m²
SCHLAFZIMMER	14,78 m²
SCHLAFZIMMER	16,03 m²
WOHNNUTZFLÄCHE TOP 5	73,91 m²
TERRASSE/BALKON	10,80 m²
KELLERABSTELLRAUM	5,26 m²

LEBACHSTRASSE 1 Bauvorhaben	0528 Geschäftszahl	VP_A_27-06-2019 gespeichert unter
VERMIETUNGSPLAN Phase	. Gebäude	
ERDGESCHOSS TOP 5 Planinhalt	Top 5 Top	27-06-2019 erstellt am
EP A . EG G 805 A Phase Planart Bauteil Geschoss Darst. Plan.Nr. Index	1:75 Masstab	. geändert am

WOLFGANG LINDNER
Lebachstrasse 1
5322 Hof bei Salzburg

Architekt Dipl.Ing.
PETER HARRER
Am Ederbach 22
5322 Hof bei Salzburg
Tel: 06229-2147
Fax: 06229-39005
email: office@harrerarchitekten.at